VIERGE IMMACULÉE
PRIE POUR OUS!

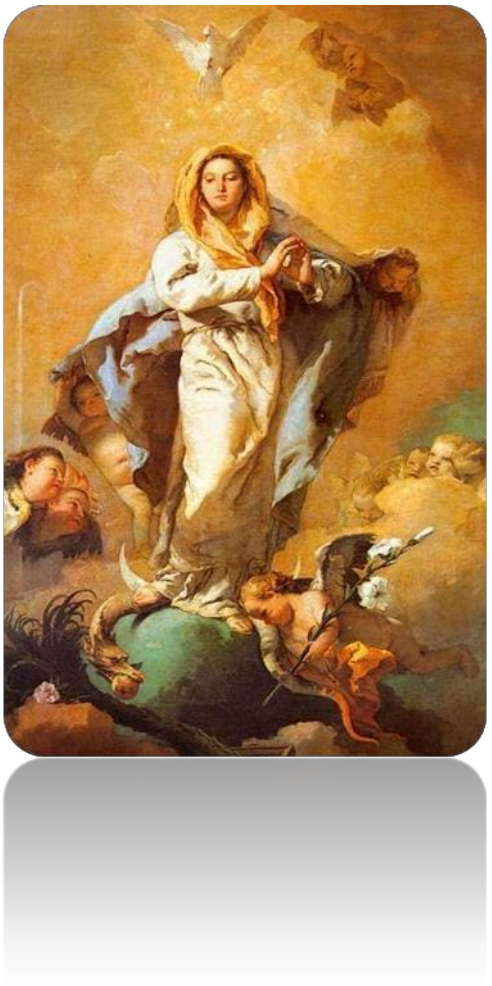

O Mère immaculée,
qui es pour tous un signe
certain d'espérance et de réconfort,
fais que nous nous laissions attirer par ta
candeur immaculée.

Ta Beauté nous assure que
la victoire de l'amour est possible;
et qu'elle est même certaine;
elle nous assure que la grâce est plus forte
que le péché, et que le rachat de toute forme
d'esclavage est donc possible.

Oui, ô Marie, tu nous aides à croire
avec une plus grande confiance dans le bien,
à miser sur le don gratuit, sur le service,
sur la non-violence, sur la force de la vérité;
tu nous encourages à demeurer éveillés,
à ne pas céder à la tentation d'évasions faciles,
à affronter la réalité, avec ses problèmes,
avec courage et responsabilité.

C'est ce que tu as fait, en tant que jeune femme,
appelée à tout risquer sur la Parole du Seigneur.
Sois une mère aimante pour nos jeunes,
afin qu'ils aient le courage
d'"être les sentinelles du matin",
et transmets cette vertu à tous les chrétiens,
afin qu'ils représentent l'âme du monde
en cette période difficile de l'histoire.

Vierge Immaculée, Mère de Dieu et notre Mère,
prie pour nous!

Benoît XVI